

CONSTRUCTION D'UN GROUPE SCOLAIRE

PROJET DE HUIT CLASSES ET UNE MAIRIE ANNEXE

LIEU DIT "TROVA" - COMMUNE D'ALATA

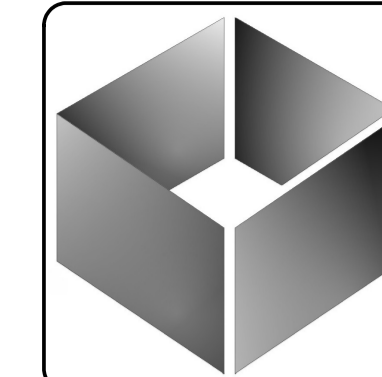

MAITRE D'OUVRAGE : MAIRIE D'ALATA
ALATA VILLAGE - BP 97 - 20167 ALATA
TEL. : 04.95.25.33.76 / FAX.04.95.25.32.65

DEMANDE DE PERMIS DE CONSTRUIRE

AJACCIO
LE 25-06-2007

MAITRE D'OEUVRE : CABINET BLANC - ARCHITECTES
3 RUE ROSSI 20000 AJACCIO - TEL:04.95.21.26.00 - FAX:04.95.21.71.43
EMAIL: cabinetblanc.arch@free.fr

289-205

FACADE SUD-EST & NORD-EST
COUPE A-A DE PRINCIPE

ECHELLE
1/200*



FACADE SUD-EST

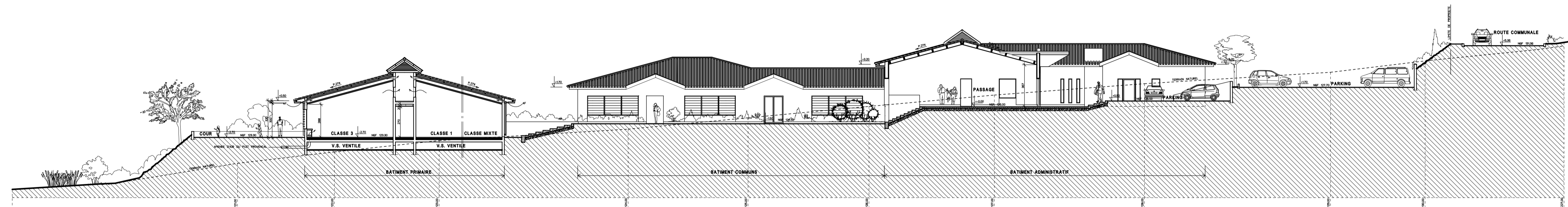

COUPE A-A DE PRINCIPE



FACADE NORD-EST